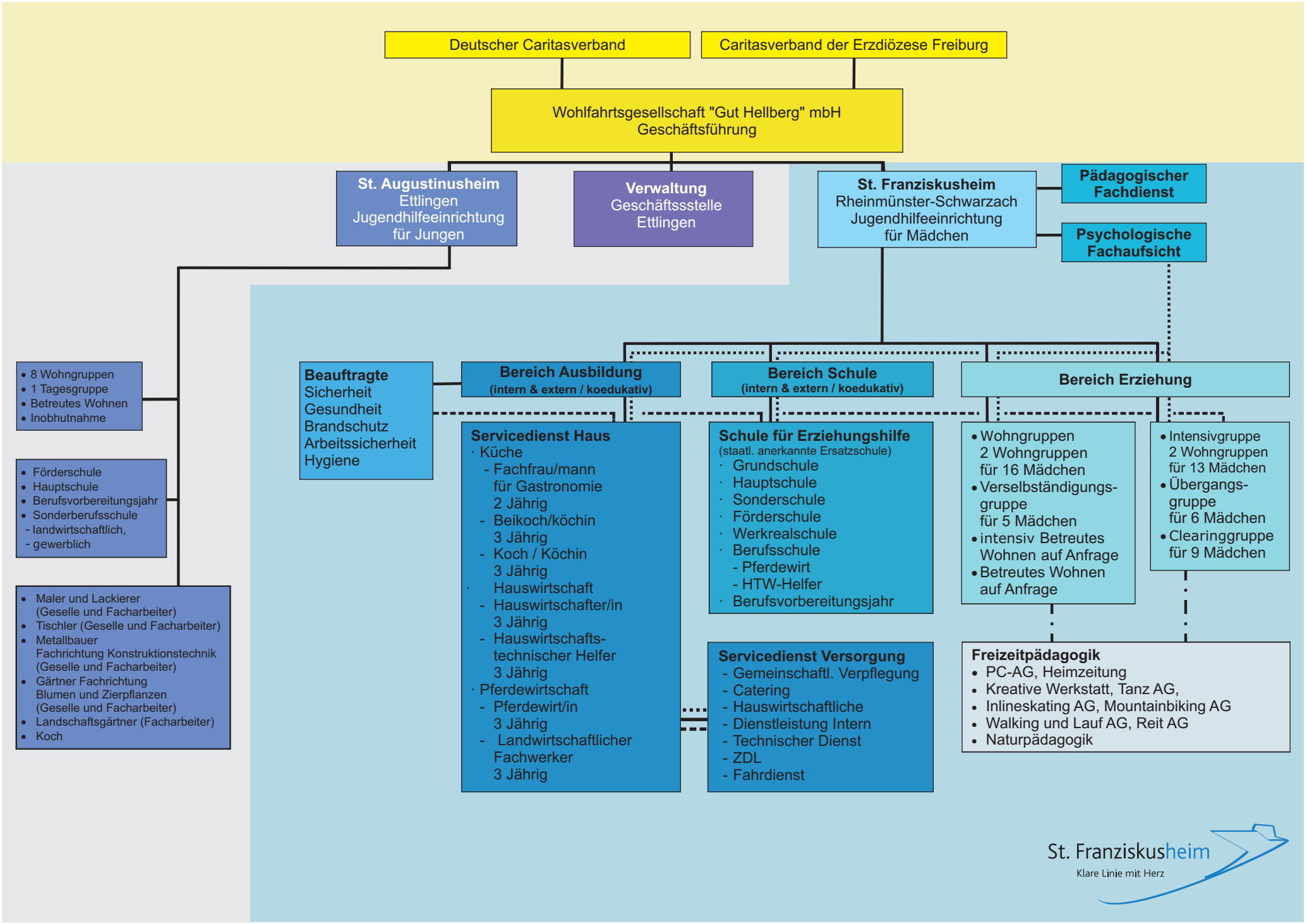
Deutscher Caritasverband
Caritasverband der Erzdiözese Freiburg
Wohlfahrtsgesellschaft "Gut Hellberg" mbH
Geschäftsführung
St. Augustinusheim
Ettlingen
Jugendhilfeeinrichtung
für Jungen
Verwaltung
Geschäftssstelle
Ettlingen
St. Franziskusheim
Rheinmünster-Schwarzach
Jugendhilfeeinrichtung
für Mädchen
Pädagogischer Fachdienst
Psychologische Fachaufsicht
• 8 Wohngruppen
• 1 Tagesgruppe
• Betreutes Wohnen
• Inobhutnahme
• Förderschule
• Hauptschule
• Berufsvorbereitungsjahr
• Sonderberufsschule
- landwirtschaftlich,
- gewerblich
• Maler und Lackierer (Geselle und Facharbeiter)
• Tischler (Geselle und Facharbeiter)
• Metallbauer Fachrichtung Konstruktionstechnik (Geselle und Facharbeiter)
• Gärtner Fachrichtung Blumen und Zierpflanzen (Geselle und Facharbeiter)
• Landschaftsgärtner (Facharbeiter)
• Koch
Beauftragte
Sicherheit
Gesundheit
Brandschutz
Arbeitssicherheit
Hygiene
Bereich Ausbildung
(intern & extern / koedukativ)
Bereich Schule
(intern & extern / koedukativ)
Bereich Erziehung
Servicedienst Haus
· Küche
- Fachfrau/mann für Gastronomie 2 Jährig
- Beikoch/köchin 3 Jährig
- Koch / Köchin 3 Jährig
· Hauswirtschaft
- Hauswirtschafter/in 3 Jährig
- Hauswirtschafts-technischer Helfer 3 Jährig
· Pferdewirtschaft
- Pferdewirt/in 3 Jährig
- Landwirtschaftlicher Fachwerker 3 Jährig
Schule für Erziehungshilfe
(staatl. anerkannte Ersatzschule)
· Grundschule
· Hauptschule
· Sonderschule
· Förderschule
· Werkrealschule
· Berufsschule
- Pferdewirt
- HTW-Helfer
· Berufsvorbereitungsjahr
Servicedienst Versorgung
- Gemeinschaftl. Verpflegung
- Catering
- Hauswirtschaftliche
- Dienstleistung Intern
- Technischer Dienst
- ZDL
- Fahrdienst
• Wohngruppen 2 Wohngruppen für 16 Mädchen
• Verselbständigungs-gruppe für 5 Mädchen
• intensiv Betreutes Wohnen auf Anfrage
• Betreutes Wohnen auf Anfrage
• Intensivgruppe 2 Wohngruppen für 13 Mädchen
• Übergangs-gruppe für 6 Mädchen
• Clearinggruppe für 9 Mädchen
Freizeitpädagogik
• PC-AG, Heimzeitung
• Kreative Werkstatt, Tanz AG,
• Inlineskating AG, Mountainbiking AG
• Walking und Lauf AG, Reit AG
• Naturpädagogik
St. Franziskusheim
Klare Linie mit Herz